

Hygienekonzept

Studieninformation des FSR Mathematik im Rahmen der Erstsemestereinführung

Titel der Veranstaltung: μ -sli

Veranstaltungsort: Räume C106, C102, B122 des Willersbau (Abbildung 1)

Datum der Veranstaltung: 23.10.2020

Verantwortlichkeit: Fachschaftsrat Mathematik der TU Dresden

Ansprechpartner: Philipp Mickan, philipp.mickan@myfsr.de, (0351) 463-33064

24. September 2020

1 Art der Veranstaltung, Teilnehmende, Unterweisung

Die Veranstaltung ist Teil der Erstsemestereinführung (ESE), die durch den Fachschaftsrat Mathematik der TU Dresden organisiert wird. Es ist eine Informationsveranstaltung, bei der Studierende Fragen zu Ihrem Studium und dessen Ablauf stellen können. Die Veranstaltung richtet sich an die Neu-Immatrikulierten der Fakultät Mathematik. Es wird die Teilnehmerzahl auf 30 Personen begrenzt. Auf die Verhaltensregeln wird über die Medien, in welchen die Veranstaltung publiziert wird, sowie während der Veranstaltung über Aushänge hingewiesen.

2 Teilnahmebedingung

Es wird eine Teilnehmerliste erstellt, in der sich jeder, der an der Veranstaltung teilnehmen möchte eintragen muss. Diese wird entsprechend der Datenschutzverordnungen erstellt und nach 14 Tagen vernichtet. Außerdem werden die Teilnehmenden darüber informiert, dass eine Teilnahme nicht gestattet ist, wenn man in den letzten 14 Tagen Kontakt mit SARS-CoV-2-Infizierten hatte oder Symptome zeigt. Gegebenenfalls werden diese von der Teilnahme ausgeschlossen.

3 Maßnahmen zum Mindestabstand

An den Mindestabstand wird durch oben erwähnte Aushänge hingewiesen. In den Räumen werden entsprechend Sitzplätze markiert, sodass gezeigt wird wie man den Mindestabstand einhalten kann. Außer auf den Sitzplätzen ist ein Mund-Nasen-Schutz zu tragen.

4 Hygienemaßnahmen

Es werden am Eingang jeden Raums Desinfektionsmittelspender bereitgestellt (Abbildung 1). Die Aushänge weisen außerdem auf die WCs im angrenzenden Willersbau und fordern die Teilnehmenden zu regelmäßigen Händewaschen auf. Im Willersbau gilt Maskenpflicht.

5 Arbeitsmittel

Es werden keine Arbeitsmittel ausgegeben.

6 Anforderung an Lüftung

Die Räume werden im Viertelstundentakt für mindestens 5 Minuten gelüftet.

7 Personenversorgung

In dem größeren Raum der B122 werden Getränke angeboten. Diese werden in Flaschen, mitgebrachten Bechern oder Einwegbechern ausgegeben. Es steht den Teilnehmenden frei sich Lebensmittel mitzunehmen, welche am Sitzplatz verzehrt werden dürfen. Dafür haben die Teilnehmenden ihr eigenes Besteck und Teller mitzubringen.

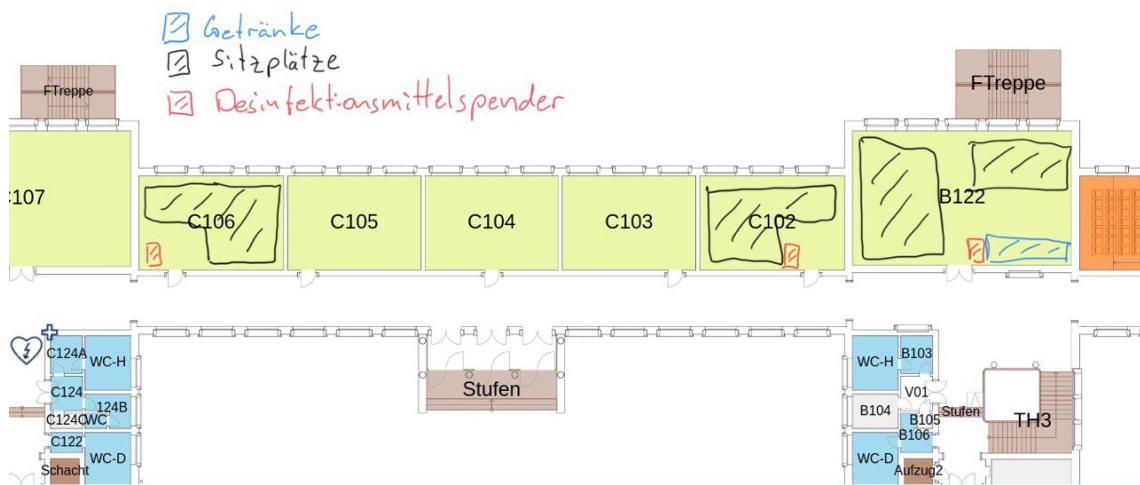

Abbildung 1: Ausschnitt aus dem Willersbaugrundriss